



c/ belmonte de tajo, 19 - 4º 2
28019 Madrid
Tel - Fax: 91 469 13 89

juancarlosalváprieto

franciscoreypoza

pedrogutiérrezvázquez

Nuestro estudio inicia sus actividades en enero de 1998, desarrollando sus actuaciones fundamentalmente en el sector de la arquitectura y el cálculo de estructuras.

Desde entonces hemos ejecutado numerosas obras de arquitectura de promoción pública dando prioridad a la calidad y el diseño, especializando nuestra actividad inicialmente en el sector de la arquitectura deportiva y parques de ocio y deporte, así como en el desarrollo de edificios educativos para las consejerías de educación de las comunidades de Madrid y Castilla la Mancha.

Paralelamente hemos calculado estructuras para más de 5.000 viviendas de distintos arquitectos además de edificios de oficinas y otras construcciones singulares.

En lo que respecta a las labores como perito los miembros de BTJ arquitectos han redactado distintos dictámenes periciales e informes sobre aspectos estructurales, constructivos y urbanísticos.

Madrid, junio 2019

Juan Carlos Salvá Prieto
arquitecto colegiado 7440

Francisco Rey Poza
arquitecto col. 19.543

curriculum **proyectos de arquitectura**

Relación de concursos de arquitectura:

- Concurso de Colegio de Educación Infantil en Rivas Vaciamadrid. Junio 2019.
- Concurso de rehabilitación con reestructuración integral del Mercado de Wanchaq y mejora de su área de influencia directa. Cuzco, Perú. Agosto 2013.
- Concurso sector residencial "Línea verde" para 1.984 viviendas en Gabón. Octubre 2012.
- Concurso Centro de Educación y Formación Técnica Básica para adolescentes y jóvenes. Angola. Mayo-Junio 2012.
- Concurso de proyectos para el diseño de Centro Polivalente del Valle del Roncal, Navarra. Junio 2010.
- Concurso de proyectos para el diseño de Centro Polivalente del Valle de Erro-Aezkoa, Navarra. Junio 2010.
- Concurso de proyecto de Centro de Mayores en Burlada, Navarra. Mayo 2010.
- **Accésit** Concurso de anteproyectos de rehabilitación y entorno de Sta María de Atienza, Huete. Septiembre 2009.
- **1er premio** 40 viviendas pareadas en parcela UAP-1 1 plan parcial UBZ-R6 Terradillos. Salamanca. Marzo 2008.
- **1er premio** 42 viviendas adosadas en parcela UAD-1 1 plan parcial UBZ-R6 Terradillos. Salamanca. Marzo 2008.
- **2ª premio** 52 viviendas protegidas para jóvenes en la parcela REP 1 plan parcial UBZ-R6 Terradillos. Salamanca. Marzo 2008.
- **Accésit** Concurso de anteproyectos para ampliación de Ayuntamiento de Soutomayor, Pontevedra. Abril 2002.

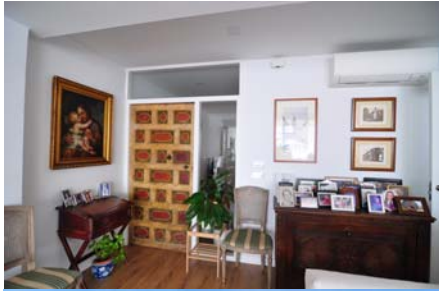
Relación de proyectos de arquitectura:

- Construcción de Vestuarios de Personal en el Centro Comercial y de Ocio Madrid – Xanadú. Mayo-Junio 2019.
- Construcción y rehabilitación de nuevos aseos en Colegio Nuestra Señora de Manjavacas, Mota del Cuervo, Cuenca. 2019.
- Operaciones de Reforma y Reparación de deficiencias en Palacio de los Deportes de Madrid (Wizink Center). 2019.
- Reforma de Vivienda en Calle Bonn, Madrid. 2019.
- Vivienda Unifamiliar en Pozuelo. 2019.
- Proyecto de demolición de pérgolas de acceso del Centro Comercial y de Ocio Madrid-Xanadú. Octubre 2018.
- Dirección de Obra de Ampliación de Colegio de Enseñanza Secundaria Gonzalo Chacón. Arroyomolinos. Julio-Octubre 2018.
- Concurso de construcción de infraestructuras hidráulicas en Camerún. Octubre 2017.
- Proyecto de Reforma y Rehabilitación de Antiguo Cine Europa, Calle Bravo Murillo, Madrid. 2017-2019.
- Concurso para Complejo Integrado de Negocios y Mercado en Magdalen Plaza, Lima, Perú. Septiembre 2016.



- Concurso para edificio de 56 viviendas, trasteros y local comercial en Estepona, Malaga. Mayo 2016.
- Segregación de Edificio de Cines en el Centro Comercial y de Ocio Madrid-Xanadú. 2016-2017.
- Segregación de Local de Snowzone para ampliación de nuevo Acuario. Centro Comercial y de Ocio Madrid-Xanadú. 2016.
- Rehabilitación de Pasarela Peatonal del Parque Deportivo Puerta de Hierro. Octubre 2016.
- Proyecto de Ejecución de Ampliación de Área de Personal y almacén en Centro Comercial Madrid-Xanadú.
- Anteproyecto de edificio de 119 viviendas, trasteros, garaje y edificio comercial en Tempranales, San Sebastián de los Reyes. Septiembre 2015.
- Anteproyecto de Cubierta para Pistas de Pádel en Parque Deportivo Puerta de Hierro. Julio 2015.
- Proyecto básico de reforma de 3 viviendas en calle Gómez Ulla, Madrid. Marzo 2015.
- Reforma de vivienda en calle Fuencarral nº145, Madrid. Marzo-Mayo 2015.
- Proyecto de Ejecución de Rehabilitación de Polideportivo en IES Pedro Mercedes, Cuenca. Consejería de Educación, Cultura y Deportes. Febrero - Marzo 2015.



- Proyecto de Ejecución de Parking en Instalación Deportiva Puerta de Hierro, Madrid. IMDER, Comunidad de Madrid. Enero 2015.
- Reforma de vivienda en calle Lagasca nº 72, Madrid. Noviembre 2014 – Mayo 2015. Construido.
- Anteproyecto de cubierta para bolera en Puerta de Hierro, Madrid. IMDER, Comunidad de Madrid. Enero-Marzo 2015.
- Anteproyecto de vivienda en El Tiemblo, Ávila. Junio-Septiembre 2014.
- Proyecto de Ejecución de vial para acceso a Parking desde M30 en I.D. Puerta de Hierro. IMDER, Comunidad de Madrid. Septiembre 2014.
- Reforma de vivienda en calle Geranios, Madrid. Mayo-Junio 2014.
- Proyecto de ejecución de Ascensor panorámico en Centro Comercial y de Ocio Madrid Xanadú, Arroyomolinos. 2012-Agosto 2013 (ejecución). Construido.
- Proyecto básico de punto limpio para Centro Comercial y de Ocio Madrid Xanadú. Febrero 2011-Septiembre 2013 (ejecución). Construido.



- Proyecto de Ejecución de Campos de Fútbol en Paseo de San Francisco de Sales. Instalación Deportiva Canal de Isabel II. Diciembre 2011-Febrero 2012. Enero 2013. Construido.
- Proyecto de Ejecución y Dirección de Obra de reforma de vivienda en Glorieta de Pirámides. Junio-Agosto 2013. Construido.
- Anteproyecto de 2 viviendas pareadas en Canillejas. Mayo-Junio 2011.
- Anteproyecto de ampliación de Centro Comercial y de Ocio Madrid Xanadú. Abril-Mayo 2011.
- Anteproyecto de reforma de antiguo convento de los Jesuitas en Huete para uso hotelero. Fundación Huete-Futuro (en colaboración con Carlos Mochales Somovilla, arquitecto). Febrero 2011.
- Proyecto de ejecución de reforma de Centro de Formación y Seguros de Fuencarral. Consejería de Empleo, Mujer e Inmigración. Comunidad de Madrid. Diciembre 2010 - Enero 2011.
- Proyecto básico de parking para Centro Comercial y de Ocio Madrid Xanadú. Enero 2011. Construido.
- Anteproyecto de vivienda en Rozas de Puerto Real. Noviembre - Diciembre 2010.



- Anteproyecto de nuevo acceso a Centro Comercial y de Ocio Madrid Xanadú desde futura estación de tren. Junio 2010.
- Proyecto de ejecución de Rehabilitación de antiguo convento de los Jesuitas en Huete, Cuenca. Ayuntamiento de Huete (en colaboración con Carlos Mochales Somovilla, arquitecto). Octubre 2010. Construido.
- Proyecto de Ejecución de Tanatorio en Torredelcampo (Jaén). (en colaboración con Francisco Mercado, arquitecto). Febrero 2010. En construcción.
- Plan Especial en Parque Deportivo Puerta de Hierro de Madrid. I.M.D.E.R. Comunidad de Madrid. Diciembre 2009.
- Reforma y rehabilitación de gimnasio en la I.D. Puerta de Hierro de Madrid. I.M.D.E.R. Comunidad de Madrid. Noviembre 2009.
- Concurso nacional de anteproyectos de rehabilitación y entorno de Sta. María de Atienza, Huete. Accésit. Septiembre 2009.
- Proyecto Básico de Hotel de 4* en Segura de la Sierra, Jaén. Febrero-Junio 2009.
- Reforma de accesibilidad en Centro Comercial y de Ocio Madrid Xanadú. Julio 2009.



- Reforma de espacio interior y proyecto de actividad de nave industrial para la Fnac España en Rivas-Vaciamadrid. Julio 2009.
- Almacén de Pádel en la instalación deportiva Puerta de Hierro de Madrid. Abril 2009.
- Proyecto de rehabilitación de gimnasio en la instalación deportiva Puerta de Hierro de Madrid.
- Anteproyecto de cubierta sobre pistas de Pádel en la Instalación Deportiva Puerta de Hierro de Madrid. Abril-Junio 2009.
- Almacén de Piragüismo en la instalación deportiva Puerta de Hierro de Madrid. Marzo 2009.
- Cabina de Control de Jueces en la instalación deportiva Puerta de Hierro de Madrid. Marzo 2009. Construido.
- Urbanización de acceso al complejo deportivo Hockey-Somontes de Madrid. Octubre 2008. Construido. Mayo-Julio 2009.
- Edificio de Aularios en Lillo, Toledo, para la Delegación Provincial de Educación y Ciencia de Castilla la Mancha. Abril 2007. En construcción.

- Edificio de Aularios en Orgaz, Toledo, para la Delegación Provincial de Educación y Ciencia de Castilla la Mancha. Marzo 2007. En construcción.
- Almacén y oficinas para la federación madrileña de piragüismo en el parque Polvoranca, Alcorcón. Madrid. Julio 2006. Proyecto.
- Vestuario de deportes de raqueta en el complejo deportivo Puerta de Hierro, Madrid. En colaboración con TPU arquitectos. Construido.
- Oficinas para las federaciones madrileñas de Golf y Rugby en el Complejo Deportivo Puerta de Hierro, Madrid. Julio 2006. Proyecto.
- Frontón cubierto en el Complejo Deportivo Puerta de Hierro, Madrid. Marzo 2006. En construcción.
- Rehabilitación de cubiertas de las edificaciones protegidas en el Complejo Deportivo Puerta de Hierro. Abril 2006. En construcción.
- Vestuario de deportes de equipo en el Complejo Deportivo Puerta de Hierro, Madrid. Mayo 2006. Construido.
- Vestuario femenino de piscina en el Complejo Deportivo Puerta de Hierro, Madrid. Mayo 2006. Construido.
- Actuaciones de pavimentación en el Complejo Deportivo Puerta de Hierro, Madrid. Mayo 2005-Mayo 2006. Construido.
- Rehabilitación de cubiertas de zinc sobre edificio circular en I.D. Puerta de Hierro de Madrid. Octubre 2008. En construcción.
- 1er premio 40 viviendas unifamiliares pareadas en la parcela UAP-1 sector UBZ-R6 en Terradillos. Salamanca. Mayo 2008.
- 1er premio 43 viviendas unifamiliares adosadas en la parcela UAD-1 sector UBZ-R6 en Terradillos. Salamanca. Mayo 2008.
- Finalista en el Concurso de anteproyectos 130 viviendas viviendas en la parcela REP 1, sector UBZ-R6 en Terradillos. Salamanca. Abril 2008.
- Campo de fútbol 11 en Becerril de la Sierra. Proyecto. Junio 2008.

- Nueva Zona Verde en la C/Fresnedillas, Madrid. Enero-Marzo 2008. Proyecto.
- Colaboración en el proyecto básico y de ejecución de Rehabilitación de la Facultad de Medicina de la Universidad Complutense de Madrid. Enero-Noviembre 2008.
- Nueva Zona Verde en la c/Gabriela Mistral, Madrid. Febrero-Abril 2008. Proyecto.
- Pabellón Cubierto de Hockey Sala en la I.D. Hockey Somontes, Madrid. Septiembre-Diciembre 2007. En construcción.
- Remodelación de cafetería restaurante en el Complejo Deportivo Puerta de Hierro, Madrid. Junio 2006. Construido.
- Remodelación de Cafetería Restaurante en la Instalación deportiva Canal de Isabel II, Madrid. Enero 2006. Construido.
- Pieza de almacén y de Jueces en el campo exterior de tiro con arco del Complejo Deportivo Puerta de Hierro, Madrid. Enero 2006. Proyecto.
- Oficinas Generales del I.M.D.E.R. en el Complejo Deportivo Puerta de Hierro, Madrid. Junio 2005. Construido.
- Ampliación de laboratorios en sótano del edificio Betancourt en el campus de Leganés de la Universidad Carlos III de Madrid.. Julio 2005. Construido.
- Vivienda unifamiliar en c/Nava nº7 Migueláñez, Segovia. Julio 2005. Construido.
- Vivienda unifamiliar en c/Iglesia nº1, Migueláñez, Segovia. Abril 2007. Proyecto.
- Vivienda Unifamiliar en c/Iglesia nº2, Migueláñez, Segovia. En proceso.

curriculumproyectosdeestructura

Relación de proyectos de estructura:

- Obras de apertura de huecos de ventilación en Centro Comercial Islazul. Abril 2019.
- Rehabilitación y Ejecución de Sótanos bajo vivienda unifamiliar en el Viso. 2018-2019.
- Edificio de 32 Viviendas, Trasteros, Garaje y Piscina. Carabanchel Alto, Madrid. Junio 2018.
- Edificio de 100 Viviendas, Garaje y Trasteros en Aluche, Madrid. Julio 2017.
- Edificio de 62 Viviendas, trasteros, garaje y locales comerciales en Valdebebas, Madrid. Abril 2017.
- Nueva sede de la Asamblea Local de Cruz Roja Española. Alcorcón. Mayo 2017.
- Centro de Educación Infantil y Primaria en Arroyo de la Encomienda. Valladolid. Noviembre 2015.
- Colegio Público "Divina Pastora" en calle Goya, Manzanares, Ciudad Real. Consejería de Educación, Cultura y Deportes de la Junta de Castilla La Mancha. Marzo 2015.
- Actuaciones varias en el Museo Nacional Centro de Arte Reina Sofía, Diciembre 2014.
- Cubierta para yacimiento arqueológico en Collado Mediano, Madrid. Marzo 2014.
- Vivienda Unifamiliar en c/Jorge Manrique nº25, Madrid. Julio 2014.
- Proyecto de estructura "Common Area" Interior Factoría Airbus en Illescas, Toledo. Febrero 2014.
- Colaboración para cálculo de estructura de obras de ejecución de Autopista Costanera Norte en Chile. Septiembre 2013.
- Estudio de patologías en losa y comprobación de resistencia para nuevas máquinas de instalaciones en el núcleo de circulación vertical para obras de arte en el Centro Nacional de Arte Reina Sofía, Madrid. Junio 2013.

- 18 viviendas unifamiliares en parcela D-19 sector PP-03, Buenavista, Getafe. Arquitecto: YLeon arquitectura y urbanismo S.L.P. Julio 2013.
- Diversas actuaciones estructurales en la Sede COAM, calle Hortaleza, Madrid. Enero-Junio 2013.
- 12 viviendas libres, garaje, trasteros y local comercial en calle Conde de Peñalver nº24, Madrid. Arquitecto: YLeon arquitectura y urbanismo S.L.P. Diciembre 2012.
- Centro de discapacitados en Denia. Arquitecto: Javier Fuster. Mayo-Julio 2012.
- Exposición Temporal Corte Inglés en Centro Comercial y de Ocio Madrid Xanadú. Arroyomolinos. Mayo 2012.
- Exposición Temporal de Cohete NASA en Centro Comercial y de Ocio Madrid Xanadú, Arroyomolinos. Febrero 2012.
- Vivienda Unifamiliar en Mazarabeas, Toledo. Arquitecto: Ana Madruga Payno. Enero- Febrero 2012.
- Instituto El Cano, Madrid. Arquitecto: Javier Fuster. Diciembre 2011-Enero 2012.
- 32 viviendas en parcela RES.04-172-B en Valdebebas. Arquitecto: Burgos-Garrido arquitectos S.L.P. Octubre- Noviembre 2011.
- Rehabilitación de muelle nº4 para Centro Comercial y de Ocio Madrid Xanadú. Arquitecto: btj arquitectos. Abril 2011.
- 13 viviendas unifamiliares en parcela D-7 Sector PP-03 Buenavista. Getafe. Arquitecto: León-Haring asociados S.L.P. Febrero 2011.
- Vivienda unifamiliar en Soto del Real. Arquitecto: M^a Dolores Ripollés. Enero 2011.
- 79 viviendas VPPL, garaje, trasteros y local. Parcela CPT.7 ámbito UZP 1.01 Ensanche de Barajas. Arquitecto: Burgos-Garrido arquitectos S.L.P. Diciembre 2010.
- 158 viviendas VPPL, trasteros, garaje y locales Parcela A-5 "Los Molinos - Buenavista" Getafe. Arquitecto: YLeon arquitectura y urbanismo S.L.P. Octubre 2010.

- Rehabilitación de muelle nº4 para Centro Comercial y de Ocio Madrid Xanadú. Arquitecto: btj arquitectos. Octubre 2010.
- Ampliación de edificio de oficinas para productos solubles S.A. Polígono Industrial, Venta de Baños, Manzana C. Arquitecto: Espegel-Fisac arquitectos. Septiembre 2010.
- 53 viviendas VPPL, trasteros, garaje y local comercial en parcela 2.86-A Ensanche de Vallecas "El Azahar 2". Arquitecto: YLeon arquitectura y urbanismo S.L.P. Septiembre 2010.
- 14 viviendas unifamiliares adosadas en Paseo Gabriel Mateo Montes nº3-35, Colmenar Viejo. Arquitecto: NRCR arquitectos S.L. Mayo 2010.
- Parroquia Santa Beatriz de Silva, calle Méjico s/n, barrio Quinto Centenario, Leganés, Madrid. Arquitecto: Espinosa, Moreno arquitectos S.L.P. Marzo 2010.
- Centro de Emergencias en San Martín de Valdeiglesias. Arquitecto: Daniel Cobo Rodríguez. Febrero 2010.
- 6 viviendas en calle Nuestra Señora del Rosario nº3, Madrid. Arquitecto: Borja Garnica. Octubre-Noviembre 2009.
- Centro Socio Cultural en Albacete, parcelas X.2 y X.3 sector 19POM de Albacete. Arquitecto: Burgos-Garrido. Julio 2009.
- Hangar y Oficinas para nave de pintura de la Factoría de Eurocopter, Albacete. Arquitecto: Burgos-Garrido. Junio 2009
- 152 Viviendas VPPL parcela A7 del Sector P.P.03 Buenavista, Getafe. Madrid. Arquitecto: Isabel León García. Mayo-Junio 2009.
- 152 Viviendas VPPL parcela A13 del Sector P.P.03 Buenavista, Getafe. Madrid. Arquitecto: Isabel León García. Abril-Mayo 2009.
- 152 Viviendas VPPL parcela A14 del Sector P.P.03 Buenavista, Getafe. Madrid. Arquitecto: Isabel León García. Febrero-Marzo 2009.
- 128 viviendas VPPL promoción El Algarve parcela 5.22 de la UE 5 P.P. UZP 1.03 Ensanche de Vallecas Madrid. Enero-Abril 2009.

- Casa de la Juventud en parcela K2B Parla Este, Parla. Madrid. Diciembre 2009.
- Nave Industrial y edificaciones anexas en parcelas RF-4.2 y RF-4.3 del P.P. "La Carrehuela", Valdemoro, Madrid. Arquitectos: N.R.C.R. arquitectos. Noviembre 2008.
- Rehabilitación de la Facultad de Medicina pabellones 1, 2, 3, 4, 5, 6, 7 y 8, Universidad Complutense de Madrid. Proyecto: Intecsa-Inarsa. Junio-Noviembre 2008.
- Edificio terciario polígono APE 08-14 Parcelo M3-2 c/Quintanapalla s/n Madrid. Arquitectos: Olalquiaga arquitectos. Octubre 2008.
- 112 Viviendas libres, garajes y trasteros en la parcela RC-2CD, A.P.R. 20.04 "Emilio Muñoz", San Blas, Madrid. Septiembre 2008.
- 78 Viviendas, garajes y trasteros en la parcela A31C Tempranales, San Sebastián de los Reyes. Arquitecto: Isabel León García. Julio 2008.
- Piscina cubierta en el Polideportivo de la Elipa, c/Félix Rodríguez de la Fuente. Madrid. Área de Gobierno y de Administración Pública del Ayuntamiento de Madrid. Junio 2008.
- 112 viviendas libres, trasteros y garaje promoción García Noblejas parcela RC-2CD del APR 20.04. Emilio Muñoz, San Blas. Madrid. Arquitecto: Isabel León García. Mayo 2008.
- Centro Integrado CDF 65 + CMM en la calle Febrero. Arquitecto: Cleto Barreiro Sorrivas. Área de Gobierno y de Administración Pública del Ayuntamiento de Madrid. Mayo 2008.
- Ampliación de balsa de agua en Albacete. Arquitecto: Francisco Burgos y Ginés Garrido arquitectos. Mayo 2008.
- Centro Tecnológico en la Universidad de Extremadura Campus de Cáceres. Junta de Extremadura. Arquitecto: Gonzalo Moure. Abril 2008.
- 80 viviendas, trasteros y garajes en c/Jose María Rodelgo P.P.R.1. U.A.24 Morata de Tajuña, Madrid. Arquitectos: N.R.C.R. arquitectos. Marzo-Abril 2008.

- 19 viviendas unifamiliares en parcela RP-11 sector AG-1 Pulpí, Almería. Arquitecto: Rafael Olalquiaga. Febrero-Marzo 2008.
- 77 viviendas VPPA-VPPC en Barajas, Madrid. Arquitecto: Francisco Burgos y Ginés Garrido arquitectos. Enero-Febrero 2008.
- 2 viviendas unifamiliares pareadas en c/Juan Xico, Cala Grassio, Sant Antoni de Portmany, Ibiza. Octubre-Noviembre 2007.
- 21 viviendas, garajes, trasteros y locales comerciales en Ibiza. Arquitecto: Isabel León García. Septiembre-Octubre 2007.
- Mercado de San Antón en calle Augusto Figueroa, Madrid. Arquitecto: Jose María García del Monte. Agosto 2007.
- Centros Mixtos Instituto de Ciencias Matemáticas (CSIC-UAM-UC3M-UCM) e Instituto de Física Teórica (CSIC-UAM) en la Universidad Autónoma de Madrid. Arquitectos: José Pedro García Atienza y Manuel López-Mateos Ontañón. Junio-Julio 2007.
- Colegio Público en parcela SAU-5, Illescas, Toledo. Arquitectos: José Pedro García Atienza y Manuel López-Mateos Ontañón. Mayo-Junio 2007.
- Nueva sede del Colegio Oficial del Colegio de Arquitectos de Madrid en la c/Hortaleza. Arquitecto: Gonzalo Moure. Octubre 2006- Marzo 2007
- Nave y Parque de Maquinaria para limpieza viaria, recogida y servicios municipales en el sistema general 1 del P.A.U. 5, Parla. Arquitecto: Isabel León García. Abril-Julio 2007.
- 194 VPPA-OC en Carabanchel. Arquitectos: Francisco Burgos y Ginés Garrido arquitectos. Marzo-Abril.
- 24 viviendas en c/Malacuera 59 c/v C/ Salida Fray José Almonacid, Torrelaguna. Madrid. Arquitecto: Laura Fernández Castilla. Febrero-Marzo 2007
- Edificio de despachos profesionales y locales comerciales en Alcalá de Henares, parcelas 5-6, Polígono 116. Arquitecto: Rafael Olalquiaga. Noviembre 2006-Enero 2007
- Escuela de música, danza y biblioteca para el Ayuntamiento de Parla. Madrid. Arquitecto: Isabel León García. Noviembre-Diciembre 2006

- Casa de Andalucía en Parla. Madrid. Arquitecto: Isabel León García. Octubre-Noviembre 2006
- 25 viviendas, garajes y trasteros en la C/ del Pilar en Olvega, Soria. Arquitectos: Cesidio Ríos y Antonio Galán. Septiembre 2006
- Adecuación estructural de la Piscina de la I.D. Puerta de Hierro a la práctica del kayak-polo. Agosto 2006
- 14 viviendas unifamiliares en parcela G2 San Martín de la Vega. Arquitectos: Bunch sl (Sara de la Mata Medrano). Julio 2006
- Vivienda Asturias en Campodón, Madrid. Arquitecto: Ana I. García González. –Mayo 2006
- 235 viviendas VPPA OC, garajes, trasteros y locales comerciales en parcela M-14 sector "Soto de Henares", Torrejón de Ardoz. Madrid. Arquitecto: Isabel León García. Marzo-Junio 2006
- Edificaciones varias en el parque "Caracolia", Valladolid. Arquitecto: Isabel León García. Enero-Marzo 2006
- Dirección de obra (estructura) 110 viviendas, garajes y trasteros en parcela TRC3A PAU II-4 Sanchinarro, Madrid. Arquitecto: Isabel León García. Noviembre 2005-en proceso.
- 3 viviendas unifamiliares en régimen libre parcelas nº 118, 119 y 120 PAU-2 Leguario Norte, Parla Madrid. Arquitecto: Isabel León García. Noviembre 2005-Diciembre 2005
- Nave agrícola en la finca "Muelas" Nava de Estena, Parque Nacional de Cabañeros, Ciudad Real. Arquitecto: Ana I. García González. Noviembre 2005-Enero 2006
- 254 viviendas VPPA, garajes y trasteros en parcela UP-14 sector "Fuentelucha", Alcobendas. Madrid. Arquitecto: Isabel León García. Octubre- Diciembre 2005
- 12 viviendas, garajes y trasteros en parcela 124-C del PAU-2 "Leguario Norte" Parla. Madrid. Arquitecto: Isabel León García. Octubre 2005
- Edificio de oficinas para fábrica de café soluble en manzana C polígono industrial de Venta de Baños. Palencia. Arquitectos: Carmen Espejel + Concha Fisac. Octubre 2005-Febrero 2006

- 23 viviendas VPP en Vallecas PP.UZP 1.03. Parcela 6.52.L "Vallecas ensanche 26" Madrid para la EMV. Arquitectos: TPU arquitectos sl (Javier Parro Cuesta). Marzo 2006
- Teatro en Casas Ibáñez. Albacete. Arquitectos: Francisco Burgos y Ginés Garrido. Agosto 2005-Ferbrero 2006
- Museo Minero de Sabero. Arquitectos: Daniel Diaz Font y Belén Martín-Granizo. Septiembre 2005
- 4 viviendas en c/Salida de San Andrés 12 A y B, Torrelaguna. Madrid. Arquitecto: Laura Fernández Castilla. Julio 2005
- 67 viviendas unifamiliares en San Martín de la Vega. Arquitectos: Bunch sl (Sara de la Mata Medrano). Julio 2005
- Centro de acogida para refugiados. Sector 3. Getafe. Madrid. Arquitecto: Isabel León García. Julio 2005
- 8 viviendas pareadas en la Colonia Mirasierra c/Pico Milano, c/Cambriels y c/Laguna Grande. Madrid. Arquitectos: Rafael Olalquiaga Soriano y Pablo Olalquiaga Bescós. Julio 2005
- 58 viviendas y garajes en régimen libre parcela X-E 4ª Plan Parcial SAU-3 Ciudad Jardín de Arroyomolinos. Arquitecto: Isabel León García. Mayo 2005
- Instituto de enseñanza secundaria, Madroñera. Cáceres. Arquitecto: Gonzalo Moure Lorenzo. Marzo 2005
- Instituto de enseñanza secundaria, Gévora. Badajoz. Arquitecto: Gonzalo Moure Lorenzo. Marzo 2005
- 200 viviendas VPP, garajes, trateros y locales comerciales. Parcela L-2bcd PAU 4 bis, Parla Este. Madrid. Arquitecto: Isabel León García. Marzo 2005
- 108 viviendas, garajes, trasteros y locales comerciales. Parcela 6.25 B-C, UE-6 UZP 1.03 "Ensanche de Vallecas", Madrid. Arquitecto: Isabel León García. Octubre 2004
- 116 viviendas VPP, garajes, trasteros y locales en parcela 82 "Dehesa Vieja" Z.O. 60 UE4 San Sebastián de los Reyes. Madrid. Arquitecto: Isabel León García. Julio 2004
- 161 viviendas y aparcamiento, locales comerciales, Conjunto residencial Parque Norte, parcela TRC-3B P.A.U Sanchinarro, Madrid. Mayo 2004

- 23 viviendas unifamiliares VPP. Parcelas P1-P12 manzana 6.52 y parcelas P13-P23 en manzana 6.53 UE-6 Plan Parcial UZP 1.03. "Ensanche de Vallecas" Madrid. Arquitecto: Isabel León García. Mayo 2004
- 24 viviendas en hilera. Parcelas 6.3.2 y 6.3.3 en PP 1-4, Fuenlabrada. Madrid. Arquitecto: Isabel León García. Abril 2004
- 56 viviendas VPO en régimen especial. Parcela 3-B Unidad de Actuación 65. Obispado. Albacete. Arquitectos: Francisco Burgos y Ginés Garrido. Marzo 2005
- 3 edificios de despachos profesionales y locales comerciales. Parcelas A-3/B y A-3/C Polígono 26. Alcalá de Henares. Madrid. Arquitectos: Rafael Olalquiaga Soriano y Pablo Olalquiaga Bescós. Marzo 2004
- Reforma del Castellana Sports Club, Estación de Chamartín, Madrid. Arquitecto: Isabel León García. Marzo 2004
- Taller de reparación de camiones y garaje en c/ Agosto 69 col. Fin de Semana. Madrid. Arquitecto: Ginés Garrido Colmenero. Enero 2004
- 64 viviendas, garajes, trasteros y locales comerciales. Z.O.60.U.E.4 Dehesa Vieja. Parcela 46 A. San Sebastián de los Reyes. Madrid. Arquitectos: Francisco Burgos, Ginés Garrido, Alberto Pieltain y Justo Fdez-Trapa. Diciembre 2003
- Centro Tecnológico "León Ciudad Digital" INFOSEDE I.L.D.E.F.E. Arquitectos: Daniel Diaz Font y Belén Martín-Granizo. Julio 2003
- Iglesia Santo Tomás Moro en Majadahonda. Madrid. Arquitecto: Isabel León García. Julio 2003
- Centro de salud en Corvera de Toranzo, Cantabria. Arquitecto: José Ripoll García-Mansilla. Mayo 2003
- Reforma de un Centro Cultural en un Centro de Mayores del Ayuntamiento de Madrid, en la c/ Castillo de Uclés, Madrid. Febrero 2003
- Escuela Oficial de Idiomas en c/Obispo Santos Olivera. León. Arquitectos: Daniel Diaz Font y Belén Martín-Granizo. Abril 2003

- Centro de Educación 3+6 uds. de infantil y primaria en La Roda, Albacete. Arquitecto: José Ripoll García-Mansilla. Marzo 2003
- 14 unifamiliares en Puerta de Hierro, c/ Torrebeleña. Arquitectos: Rafael Olalquiaga Soriano y Pablo Olalquiaga Bescós. Marzo 2003
- 170 viviendas VPP-VPT, garajes y trasteros. Ámbito PP-II-4 Sector TR-11. Sanchinarro. Madrid. Arquitectos: Francisco Burgos y Ginés Garrido. Agosto 2003
- Centro de salud "La Guareña" de Fuentesauco, Zamora. Arquitecto: José Ripoll García-Mansilla. Enero 2003
- Renovación de la manzana nº55 de Caravaca de la Cruz. Dependencias Municipales. Arquitectos: Francisco Burgos, Luis de Pereda y Elena Sequeros. Diciembre 2002
- Centro de salud en Calasparra, Murcia. Arquitectos: José Ripio García-Mansilla y Enrique Gil-Nagel. Octubre 2002
- 106 viviendas y aparcamientos. Parcela 37.1 Montecarmelo. Madrid. Arquitecto: Isabel León García. Junio 2001
- 34 viviendas y garaje en las calles Bocángel c/v a Ramon Aguinaga y Maestro Alonso de Madrid. Arquitecto: Julián Franco. Mayo 2001
- 140 viviendas, trasteros y garaje, plan parcial del sector VIII "el Cantizal", Las Rozas, Madrid. Arquitecto: Isabel León García. Abril 2001
- Nueva sede del servicio aéreo de la Guardia Civil. Torrejón de Ardoz. Madrid. Arquitecto: Francisco Burgos Ruíz. Febrero 2001
- 70 viviendas, local comercial y garajes. Mina del Morro y Miraflores. Polígono I, Bilbao, Vizcaya. Arquitectos: Jose María Lapuerta Montoya y Francisco Burgos Ruíz. Noviembre 2000
- 98 viviendas VPP y garaje en la parcela 5.3.1 de Valdelasfuentes, Alcobendas, Madrid. Arquitecto: Isabel León García. Octubre 2000

- 48 viviendas VPP y garaje en la parcela 2.2.3 de Valde las fuentes, Alcobendas, Madrid. Arquitecto: Isabel León García. Julio 2000
- 67 viviendas VPP régimen general, locales y garaje en la parcela 5.2.b R3 en Leganés Norte, Madrid. Arquitecto: Isabel León García. Diciembre 1999
- 132 viviendas y garaje en la parcela 1.4 en Leganés Norte, Madrid. Arquitecto: Isabel León García. Octubre 1999
- 108 viviendas y garaje en la parcela EMC-23 Pavones Este, Madrid. Arquitecto: Isabel León García. Diciembre 1998
- 74 viviendas y garaje en la parcela F-3 en Madrid Sur, Madrid. Arquitecto: Isabel León García. Septiembre 1998
- Dos centros para la tercera edad "La Avanzada" y "La Fuente" en Fuenlabrada, Madrid. Ayuntamiento de Fuenlabrada. 1998

currículummiembrosdelequipo

JUAN CARLOS SALVÁ PRIETO

Arquitecto

jcsalva@btj-arquitectos.es

jcsalva@arquired.es

*Fecha de nacimiento, 12 de septiembre de 1956, Madrid***titulación**

Título de **Arquitecto** por la Escuela Técnica Superior de Arquitectura de Madrid, especialidad de Edificación.

Julio 1985

Colegiado 7.490 en el Colegio Oficial de Arquitectos de Madrid.

Noviembre 1985

Geometría y proporción en el diseño de estructuras (40 horas lectivas).

Diseño de cubriciones ligeras (40 horas lectivas).

Análisis y crítica de 10 estructuras proyectadas (40 horas lectivas).

El método de los elementos finitos en el análisis de láminas (40 horas lectivas).

Aspectos computacionales de análisis de estructuras (40 horas lectivas).

Análisis límite de estructuras de fábrica (40 horas lectivas).

Estructuras de hormigón (40 horas lectivas).

**proyectos
de edificación****Estudio propio de arquitectura y cálculo de estructuras***1998-actualidad*

Ejercicio independiente de la profesión de Arquitecto:

- Ampliación del Ayuntamiento de Alicante. Construido.
- Centro de Interpretación y Acogida del Parque Nacional de Doñana en Sanlúcar de Barrameda, Cadiz. Encargo del ICONA. Construido.
- Sede del Patronato y edificio administrativo del Parque Nacional de Doñana. Construido
- Nave industrial con sótano de 25 m de luz de pórtico para Vemasa c/ Escorpión n ° 1 Km 12,5 NII en Barajas, Madrid. Proyecto
- Sombrojo para autobuses de 40 m de luz para Autocares Nájera, c/ Tauro n ° 1 Km 12,5 NII en Barajas, Madrid. Construido
- Nave industrial de 18 m de luz cercha para Vemasa c/ Escorpión n ° 3 Km 12,5 NII en Barajas, Madrid. Construido
- Nave industrial 16 m de luz de cercha para Autocares Nájera, c/ Tauro n ° 1 Km 12,5 N II en Barajas, Madrid. Construido

En colaboración con **Aroca Arquitectos**:

1985 -2000

- Estructura de la Universidad Carlos III, 3ª fase, Edificio Departamental y Polideportivo, en el Campus de Leganés.
- Estructura de la Universidad Carlos III, 2ª fase, Biblioteca y Salón de Actos en el Campus de Leganés.

- Ampliación de la nave taller de la Universidad Carlos III, 1ª fase, en el Campus de Leganés.
- Estructura para varios edificios de la Universidad Carlos III, 1ª fase, en el Campus de Leganés.
- Estructura para el Palacio de Exposiciones para la Cámara de Comercio de Almería.

Contrato de asistencia técnica en la Consejería de Política Territorial de la Comunidad de Madrid. Servicio de Gestión y Control de Planeamiento.

1988 - 1989

premios

Concurso de Chiringuitos y kioscos playeros convocado por el MOPU. Proyecto seleccionado.

Sede del Patronato y edificio administrativo del Parque Nacional de Doñana. Concurso convocado por el ICONA. Primer premio. Publicado en la revista Arquitectura nº 281 Nov./Dic. 1989.

Ampliación del Ayuntamiento de Alicante. Concurso convocado por el Ayuntamiento de Alicante. Primer premio. Publicado en la revista Arquitectura nº 339 1T 2005.

Centro de Acogida del Parque Nacional de la Caldera de Taburiente. La Palma. Concurso convocado por el ICONA. Proyecto finalista.

European. Proyecto seleccionado.

Premio especial Antonio Camuñas III por el edificio Sede del Patronato del Parque Nacional de Doñana.

docencia

Profesor asociado de la E.T.S.A.M. Departamento de Estructuras de la Edificación, 1990-2018.

publicaciones

Obra reciente ciclo 2003-2005 Guía de arquitectura 2006. Ampliación del Ayuntamiento de Alicante. Concurso convocado por el Ayuntamiento de Alicante. Primer premio.

Revista Arquitectura nº 339 1T 2005. Ampliación del Ayuntamiento de Alicante. Concurso convocado por el Ayuntamiento de Alicante. Primer premio.

"IX Bienal de Arquitectura de Venecia. Corredores de Fondo". Ministerio de Vivienda. Sede del Patronato del Parque Nacional de Doñana. Premio Especial

“Muestra de Muestras. Líneas maestras de la joven arquitectura española 1990-2002”. Sede del Patronato del Parque Nacional de Doñana. Premio Especial

Revista Arquitectura n° 281. Sede del Patronato del Parque Nacional de Doñana. Premio Especial

FRANCISCO REY POZA

Arquitecto

Ingeniero Informático

paco@btj-arquitectos.es

*Fecha de nacimiento, 25 de enero de 1975, Jaca, Huesca***titulación**

Título de **Arquitecto** por la Escuela Técnica Superior de Arquitectura de Madrid, especialidad de Edificación.

Noviembre 2012

Título de **Ingeniero Técnico en Informática de Sistemas** por la Universidad Nacional de Educación a Distancia.

*Julio 2004***proyectos**

Estudio propio de arquitectura y cálculo de estructuras de edificación.

2006-actualidad

Colaborador en **CAMPOS Y PRADEL, Arquitectura y Diseño**, en el desarrollo de proyectos de Arquitectura temporal y montaje de exposiciones, entre otros,

2003-2006

- Stand para Grupo Lar en el Salón Inmobiliario de Madrid 2006.
- Stand para Gestair en el European Business Aviation Convention - Exhibition, Ginebra 2006.
- Desarrollo y dirección de obra del Stand de grupo Cimaga en el Salón Inmobiliario de Madrid 2006.
- Exposición permanente El Cerebro en el Museo de la Ciencia de Valladolid.
- Stand para Mitsubishi Motors en Salón Internacional del Automóvil de Barcelona 2005.
- Stand para Olympus en feria SIMO 2005.
- Exposición Movilidad Sostenible en la exposición Forum de las Culturas, Barcelona 2004.
- Desarrollo del proyecto y dirección de obra del Stand de BMW en el Salón del Automóvil de Madrid 2004.
- Stand para Galicia en Feria Internacional de Turismo de Madrid 2004.

Colaborador en el estudio de **Ignacio Feduchi y Jesús Temprano** en los siguientes proyectos, entre otros,

1999 - 2002

- Restauración y consolidación de la Iglesia de San Francisco el Grande de Madrid.
- Proyecto de urbanización de la plaza Via de la Plata y restauración de las murallas, Plasencia.
- Rehabilitación y adecuación a centro Cultural del Convento de Santa Clara, Plasencia.
- Concurso de ideas para la edificación de la Estación de Autobuses y centro comercial y de ocio en Talavera de la Reina.

PEDRO GUTIÉRREZ VÁZQUEZ

pedro@btj-arquitectos.es

*Fecha de nacimiento, 25 de julio de 1966, La Coruña***titulación**

Estudió en la Escuela Técnica Superior de Arquitectura de La Coruña, especialidad de Urbanismo.

proyectos**Estudio propio de arquitectura y cálculo de estructuras de edificación.***2006-actualidad*

Responsable de Desarrollo de Proyecto en el **ESTUDIO DE ARQUITECTURA TALLER DE PROYECTOS URBANOS.**

Desde abril 2000

- Proyecto Básico de edificio de 70 viviendas VPT, garajes y trasteros en la Parcela TRC-6-A de Sanchinarro. Madrid. Desde 2001 hasta 2002.
- Proyecto Básico de edificio de 122 viviendas VPO, garajes y trasteros en la Parcela TR 26A de Sanchinarro. Madrid. Desde 2001 hasta 2002.
- Proyecto Básico de edificio de 96 viviendas VPO, garajes y trasteros en las Parcelas 2 y 3 de la Manzana 38 del Sector B de Boadilla del Monte, Madrid.. Desde 2000 hasta 2001.
- Proyecto Básico y de Ejecución, y Dirección de obra para ampliación de instalaciones complementarias de la piscina de las Instalaciones Deportiva de Vallehermoso. Año 2002.
- Proyecto Básico y de Ejecución, para Gimnasio en las Instalaciones Deportivas de San Vicente de Paul. Año 2002.
- Anteproyecto de 395 viviendas VPP, trasteros y garajes y de 230 viviendas unifamiliares de VPP en Rivas Vaciamadrid, MADRID. Noviembre 2001.

Colaborador en el estudio de **José Luis Matea Cuenca** en los siguientes proyectos,

1996

- Desarrollo de la 2º fase del Proyecto "Villa de Europa", (C.E.E. Dirección General 16) para el Ayuntamiento de Baeza, Jaen. Año 1996.

premios

Primer premio concurso EMV para la ejecución de 23 viviendas unifamiliares en el "ensanche de Vallecas" (con TPU arquitectos)

2005

Tercer Premio en el concurso de ideas para la Remodelación de la Plaza del Convento de Puentevedume, la Coruña.

1992

Accésit en el concurso de ideas para la Ampliación del Ayuntamiento de Soutomaíor, Pontevedra.

*2002***docencia**

Profesor de Dibujo Técnico para curso de Acceso a la Universidad en Academia EZA, Madrid.

1996 - 2002

publicaciones *Obra reciente ciclo 2003-2005* Guía de arquitectura 2006. Gimnasio en la Instalación Deportiva San Vicente de Paúl. (con TPU arquitectos)

Revista del Colegio Oficial de Arquitectos de Galicia, OBRADOIRO nº 19. "Concurso de ideas para la Remodelación de la Plaza del Convento de Puente deume", La Coruña.

1992